

DAL MUSEO DELLE PALAFITTE ALL'AREA ARCHEOLOGICA

Nell'area archeologica delle Palafitte di Fiavé sono visibili i resti dei pali delle costruzioni preistoriche. Il sito si trova all'interno del biotopo Carera, riserva naturale, ed è visitabile liberamente.

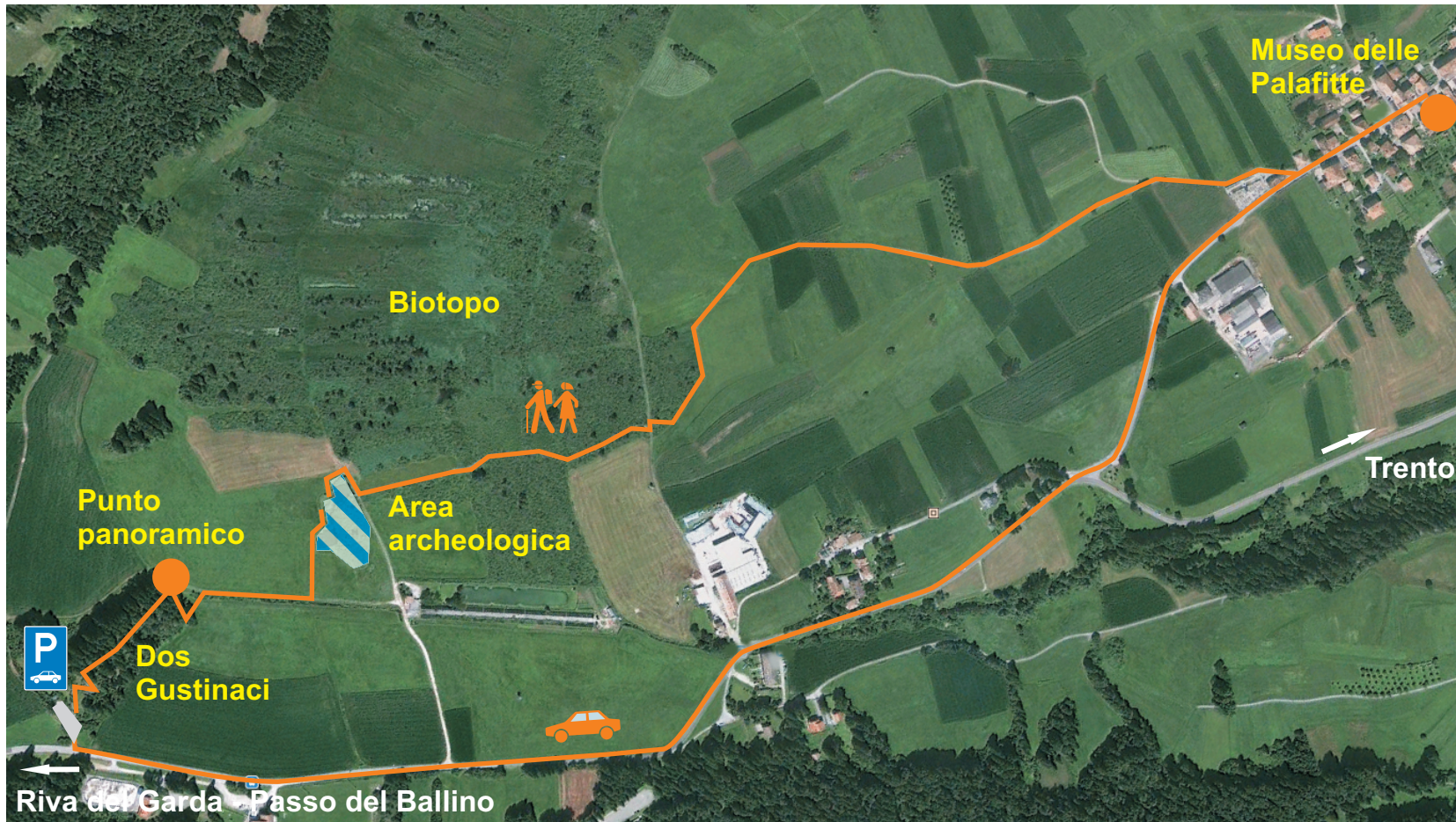

COME ARRIVARE

L'area archeologica è raggiungibile a piedi, in circa 30 minuti, lungo un comodo percorso che parte da via 3 Novembre a poche centinaia di metri dal museo, oppure in automobile lungo la strada provinciale n. 421 seguendo le indicazioni per Passo del Ballino - Riva del Garda con parcheggio presso il Dos Gustinaci.



Museo
**Palafitte
Fiavé**

Via 3 Novembre, Fiavé (Trento)
tel. 0465 735019
museopalafittefiave@provincia.tn.it
www.cultura.trentino.it/Temi/Archeologia



Provincia autonoma di Trento
Soprintendenza per i beni culturali
Ufficio beni archeologici

